

CV 30/1

Krtačni sesalnik za preproge CV 30/1 prepriča s patentirano centrifugalno sklopko, trojnim filtrskim sistemom, možnostjo menjave krtače brez orodja in sistemom za hitro menjavo priključnega kabla za prihranek pri času.



Številka naročila

1.023-121.0

- Po višini nastavljen ročaj
- Ročna nastavitve krtačnih valjev
- Gumirani odbojnik

Tehnični podatki

		4054278495101
Vrsta toka	V / Hz	220 - 240 / 50 - 60
Delovna širina	cm	30
Vakuum	mbar / kPa	193 / 19,3
Zračni tok	l/s	43
Nominalna moč	W	850
Prostornina posode	l	5,5
Standardna nominalna širina		DN 35
Dolžina kabla	m	12
Raven zvočnega tlaka	dB(A)	66
Teža brez dodatkov	Kg	8,3
Teža vključno z embalažo	Kg	11,4
Mere (D × Š × V)	mm	340 × 310 × 1215

Oprema

Ozka šoba		■
Šoba za oblažene površine		■
Sesalna šoba, snemljiva		■
Raztegljiva sesalna cev		■
Filtrska vrečka	Kos(i)	1 / Koprena
Prikaz stanja filtra		■
Vtični mrežni kabel		Standard
Višinsko nastavljen ročaj		■
Razred zaščite		II
Krtačni valj, standardni	Kos(i)	1
Filtrirna pena	Kos(i)	1

■ vključno v dobavo

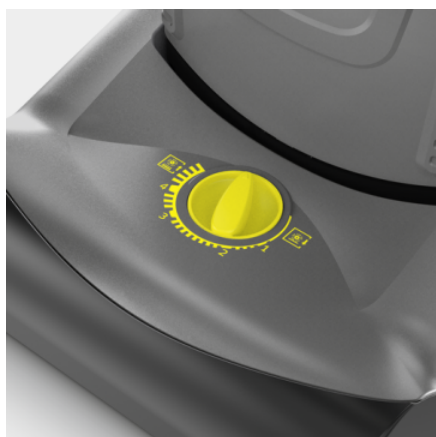

Ročna nastavitve krtačnih valjev

- Valj s ščetko se lahko zahvaljujoč nameščanju po višini prilagodi vsaki višini vlaken preproge.



Menjava krtač brez orodja

- Menjava krtačnega valja je opravljena v nekaj sekundah in ne zahteva orodja.

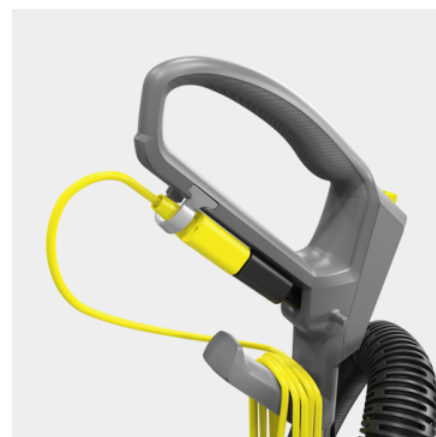

Sistem za hitro menjavo priključnega kabela

- Prihranek časa in denarja pri menjavi priključnega kabela, usposabljanje ni potrebno.

PRIBOR ZA CV 30/1 1.023-121.0



		Številka naročila		
SESALNE ŠOBE				
Ozka šoba za fuge				
Šoba za fuge, DN 35, plastična, 250 mm	1	6.906-240.0	Plastična šoba za fuge (DN 35) omogoča sesanje v razpokah in vogalih. Dolžina: 250 mm.	<input checked="" type="checkbox"/>
Šobe za oblazinjene površine				
Šoba za oblazinjeno pohištvo DN35	2	6.905-998.0	Šoba za oblazinjeno pohištvo velikosti DN 35.	<input type="checkbox"/>
DODATKI ZA SESALNIK ZA PREPROGE				
Krtačni valj za sesalnik CV 30/1, trde ščetine	3	6.906-642.0	Krtačni valj z dolžino 277 mm in rdečimi poliamidnimi trdimi ščetinami je primeren za vse Kärcher pokončne sesalnike CV 30/1.	<input checked="" type="checkbox"/>
Krtačni valj za sesalnik CV 30/1, standard	4	6.906-641.0	Mehak krtačni valj z dolžino 277 mm in črnimi standardnimi poliamidnimi ščetinami je primeren za vse Kärcher pokončne sesalnike CV 30/1.	<input type="checkbox"/>
FILTER BAGS				
Vrečke za filtre iz flisa (3-slojne)				
Filtrirne vrečke iz koprne, 10 x , CV 30, CV 38, CV 48	5	6.904-305.0	Filtrske vrečke iz koprne, troslojne, trpežne, za prah razreda M. Standard za modela CV 30/1 in CV 38/1. Vsebina: 10 kosov.	<input type="checkbox"/>
FILTRI T / NT				
HEPA, filter za prah razreda H				
Filter complete packaged HEPA	6	2.889-286.0	Izbirni filter HEPA 13 iz papirja in plastike za povečanje filtrirne zmogljivosti in čistejši zrak iz puhalnika.	<input type="checkbox"/>
Filter odpadnega zraka				
Filter za zaščito motorja, 1 x , CV 30/1, CV 38/1	7	5.731-611.0	Filter za zaščito motorja za pokončne sesalnike s ščetko vsebuje zamenljivo koprno, ki zanesljivo preprečuje vdor nečistoč v motor in jo je treba zamenjati, če je močno zamazana.	<input type="checkbox"/>

Vključno v dobavo Dodatni pribor